



A PREFEITURA MUNICIPAL DE PEIXE-BOI-PA

Responsável: ARLEY FARIAS DE SOUZA - Departamento: DEPARTAMENTO DE COMPRAS

Relatório de Cotação: AQUISIÇÃO DE CAMISAS E CAMISETAS

Pesquisa realizada entre 24/04/2022 17:13:31 e 25/04/2022 10:09:39

Em conformidade com a Instrução Normativa Nº 05 de 02 de Julho de 2021.

Método Matemático Aplicado: Média Aritmética dos preços obtidos - Preço calculado com base na média aritmética de todos os preços selecionados pelo usuário para aquele determinado item.

Conforme Instrução Normativa Nº 05 de 02 de Julho de 2021, publicada no Diário Oficial do Município de Peixe-Boi-PA em 02/07/2021, no tocante ao procedimento licitatório, o método matemático aplicado para a definição do valor estimado.

Item 1: Camisa Unissex em Pv manga curta, Tamanho: P, M, G e GG, com sublimação frente e/ ou costa parcial, pescoço redondo com gola em punho, cores diversas.

PREÇOS / PROPOSTAS	QUANTIDADE	PREÇO ESTIMADO	PERCENTUAL	PREÇO ESTIMADO CALCULADO	TOTAL
2 / 11	10.000	R\$ 48,48 (un)		R\$ 48,48	R\$ 484.800,00

Preço Compras Governamentais	Órgão Público	Identificação	Data Licitação	Preço
1	PREFEITURA MUNICIPAL DE PEIXE-BOI-PA	Nº Pregão:1102021 UASG:926486	13/12/2021	R\$ 40,97
Valor Unitário				R\$ 40,97

Nº Preço	Site Domínio Amplo	Identificação	Data/Hora Inclusão	Preço
1	Submarino (http://www.submarino.com.br/)	Anexo 1	01/06/2022 09:40:06	R\$ 56,00
Valor Unitário				R\$ 56,00

Mediana dos Preços Obtidos: R\$ 48,48

Média dos Preços Obtidos: R\$ 48,48

Item 2: Camisa regata promocional unissex em helvética, tamanho P, M, G e GG, costurada na lateral com sublimação total frente e/ ou costa parcial, pescoço redondo e com viés, cores diversas.

PREÇOS / PROPOSTAS	QUANTIDADE	PREÇO ESTIMADO	PERCENTUAL	PREÇO ESTIMADO CALCULADO	TOTAL
1 / 2	5.000	R\$ 38,00 (un)		R\$ 38,00	R\$ 190.000,00

Preço Compras Governamentais	Órgão Público	Identificação	Data Licitação	Preço
1	PREFEITURA DO MUNICÍPIO DE PEIXE-BOI-PA	Nº Pregão:1012021 UASG:987779	24/12/2021	R\$ 38,00



Relatório gerado no dia 25/04/2022 10:22:05 (IP: 201.150.148.54)
Código Validação: YwO13F7%2f%2boVm%2fBD3O0eDghVambNkfgmuw2YLMBGoqKOVAPV%2fV36h3AoVmy8%2fgHLUC1knsMYuE%3d
[http://www.bancodeprecos.com.br/CertificadoAutenticidade?](http://www.bancodeprecos.com.br/CertificadoAutenticidade?token=YwO13F7%252f%252boVm%252fBD3O0eDghVantNkfgmuw2fLMBGoqKOVAPV%252fV36h3AoVmy8%252fgHLUC1knsMYuE%253d)
token=YwO13F7%252f%252boVm%252fBD3O0eDghVantNkfgmuw2fLMBGoqKOVAPV%252fV36h3AoVmy8%252fgHLUC1knsMYuE%253d

Valor Unitário

Mediana dos Preços Obtidos: R\$ 38,00

Média dos Preços Obtidos: R\$ 38,00

Item 3: Camisa tipo gola polo unissex em tecido algodão (flocado) tamanhos P, M, G e GG e costuradas na lateral e bordadas, cores diversas.

PREÇOS / PROPOSTAS	QUANTIDADE	PREÇO ESTIMADO	PERCENTUAL	PREÇO ESTIMADO CALCULADO	TOTAL	
4 / 29	4.000	R\$ 34,19 (un)		R\$ 64,19	R\$ 256.760,00	
Preço Compras Governamentais	Órgão Público			Identificação	Data Licitação	Preço
1	MINISTERIO DA DEFESA COMANDO DO MARINHA Centro de Intendência da Marinha em Natal			Nº Pregão: 302021 UASG: 783810	10/05/2022	R\$ 60,22
2	PREFEITURA MUNICIPAL DE AROAZO DO PARA			Nº Pregão: 92022 UASG: 980389	07/02/2022	R\$ 73,00
3	PREFEITURA MUNICIPAL DE ZUMBIARI, NATAL			Nº Pregão: 92022 UASG: 980389	07/02/2022	R\$ 67,56
4	COMANDO DO EXERCITO TIPO: REGIÃO DE COMANDOS MECANIZADOS - RS			Dispensa de Licitação Nº 10/2022 UASG: 160376	01/02/2022	R\$ 56,00
Valor Unitário						R\$ 64,19

Mediana dos Preços Obtidos: R\$ 63,89

Média dos Preços Obtidos: R\$ 64,19

Item 4: Camiseta básica com mangas compridas, em P, tamanhos P, M, G, e GG, estampas em sublimação, cores diversas

PREÇOS / PROPOSTAS	QUANTIDADE	PREÇO ESTIMADO	PERCENTUAL	PREÇO ESTIMADO CALCULADO	TOTAL	
2 / 11	10.000	R\$ 63,56 (un)		R\$ 63,56	R\$ 635.600,00	
Preço Compras Governamentais	Órgão Público			Identificação	Data Licitação	Preço
1	PREFEITURA MUNICIPAL DE COLÍDIO, PI			Nº Pregão: 442021 UASG: 980523	08/12/2021	R\$ 55,00
Valor Unitário						R\$ 55,00
Preço Público	Órgão Público			Identificação	Data Licitação	Preço
1	PREFEITURA MUNICIPAL DE RIO BRANCO			00001922	26/04/2022	R\$ 72,11
Valor Unitário						R\$ 72,11

Mediana dos Preços Obtidos: R\$ 63,56

Média dos Preços Obtidos: R\$ 63,56

Valor Global: R\$ 1.567.160,00

Valor do item em relação ao total

- 1) Camisa Unissex...
- 2) Camisa regata...
- 3) Camisa lipo...
- 4) Camiseta básica...

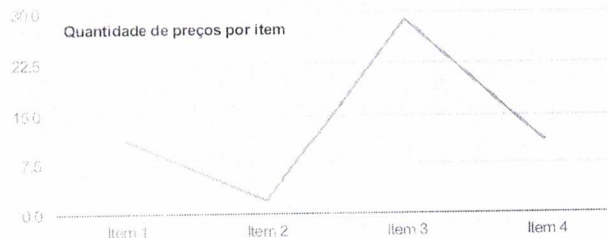
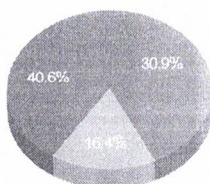



Detalhamento dos Itens

Item 1: Camisa Unissex em Pv manga curta, Tamanhos P, M, G e GG, com sublimação frente e/ ou costa parcial, pescoço redondo com gola em punho, cores diversas.

Preço Estimado: R\$ 48,48 (un) Percentual: Preço Estimado Calculado: R\$ 48,48 Média dos Preços Obtidos: R\$ 48,48

Quantidade	Descrição	Observação
10 000 Unidades	Camisa Unissex em Pv manga curta, Tamanhos P, M, G e GG, com sublimação frente e/ ou costa parcial, pescoço redondo com gola em punho, cores diversas.	

Preço (Compras Governamentais) 1: Média dos 3 Melhores Propostas Iniciais R\$ 40,97
Inc. I Art. 5º da IN 55 de 07 de Julho de 2021

Órgão: PREFEITURA MUNICIPAL DE ASSIS - SP GOB. SP	Data: 13/12/2021 09:00
Objeto: Aquisição de uniformes profissionais.	Modalidade: Pregão Eletrônico
Descrição: Camisa uniforme - Camisa Uniforme Unissex Malha Poliviscosa, Tipo Manga: Curta, Tipo Colarinho: Gola Careca, Cor: Branca, Tamanho: Pp, Tipo Uso: Unissex, Características Adicionais: OVERLOCK.	SRP: NÃO
CatMat: 401366 - CAMISA UNIFORME - MATERIA: MALHA POLIVISCOSE, TIPO MANGA CURTA, TIPO COLARINHO: GOLA CARECA, COR: BRANCA, TAMANHO PP, TIPO USO: UNISSEX, CARACTERÍSTICA ADICIONAIS: OVERLOCK.	Identificação: NºPregão:1102021 / UASG:926486
	Lote/Item: /1
	Ata: Link Ata
	Adjudicação: 15/12/2021 14:51
	Homologação: 15/12/2021 14:54
	Fonte: www.comprasgovernamentais.gov.br
	Quantidade: 72
	Unidade: Unidade
	UF: SP

CNPJ	RAZÃO SOCIAL DO FORNECEDOR	VALOR DA PROPOSTA INICIAL
42.716.714/0001-40	UPSTYLE BRASIL COMERCIO E IMPORTACAO LTDA	R\$ 22,90

Marca: Fabricação própria
Fabricante: Fabricação própria
Modelo: Fabricação própria
Descrição: Camisa Uniforme Material: Malha Poliviscosa, Tipo Manga: Curta, Tipo Colarinho: Gola Careca, Cor: Branca, Tamanho: Pp, Tipo Uso: Unissex, Características Adicionais: Overlock

Estado: SP	Cidade: Santo André	Endereço: RUA PARAOLIVEIRA, 390	Telefone: (11) 2601-3300 / (11) 2601-3300	Email: atendimento@upstylebrasil.com.br
------------	---------------------	---------------------------------	---	---

10.638.444/0001-00	UNIFORMES DIAS LIRLO	R\$ 50,00
--------------------	----------------------	-----------

Marca: DM
Fabricante: DM
Modelo: Camisa
Descrição: CAMISA TIPO POLO BRANCO TAMANHO P, M, G, GG, XGG e XXG - Gola em malha retilínea e abertura parcial com fechamento através de no mínimo 02 botões/caseados, manga curta e barra - costurada - duas estampas na frente altura do peito de ambos os lados de 10 cm de diâmetro cada uma, costas folha única; estampa na manga esquerda de 10 cm de diâmetro (Logo Prefeitura de Assis), uma estampa na manga esquerda de 10 cm. TECIDO: MALHA FRIA - AVIAMENTO LINHAS DE COSTURA: 100% POLIÉSTER. P-M-G-GG-XGG-XXG

Estado: MG	Cidade: Divinópolis	Endereço: RUA BAHIA, 1000	Telefone: (31) 3222-4832 / (31) 3212-9477	Email: financeirodiasmello@gmail.com
------------	---------------------	---------------------------	---	--------------------------------------

35.692.455/0001-08	FINNO TEXTIL LTDA	R\$ 50,00
--------------------	-------------------	-----------

Marca: ARRON
Fabricante: FINNO TEXTIL LTDA
Modelo: CAMISA TIPO POLO BRANCO
Descrição: CAMISA TIPO POLO BRANCO TAMANHO P, M, G, GG, XGG e XXG - Gola em malha retilínea e abertura parcial com fechamento através de no mínimo 02 botões/caseados; Manga curta e barra - costurada - duas estampas na frente altura do peito de ambos os lados de 10 cm de diâmetro cada uma, Costas folha única, estampa nas costas de 15 cm de diâmetro (Logo Prefeitura de Assis), uma estampa na manga esquerda de 10 cm. TECIDO: Malha fria - AVIAMENTO. Linhas de costura: 100% poliéster.

Estado: SC	Cidade: Corupá	Endereço: R HANSA HUMERLDT, 114	Telefone: (47) 9104-1495	Email: comercial@finnotextil.com.br
------------	----------------	---------------------------------	--------------------------	-------------------------------------

03.655.884/0001-00	VOLCANO INDUSTRIA E COMERCIO LTDA	R\$ 57,00
--------------------	-----------------------------------	-----------



Relatório gerado no dia 25/04/2022 10:22:05 (IP: 201.150.148.54)
Código Validação: YwO13F7%2f%2boVm%2fBD300eDghVambNKgfmuw2YLMBGqokOVAPV%2ftv36h3AoVmy8%2fgHLUc1knsMYuE%3d
http://www.bancodeprecos.com.br/CertificadoAutenticidade?
token=YwO13F7%252f%252boVm%252fBD300eDghVambNKgfmuw2YLMBGqokOVAPV%252ftv36h3AoVmy8%252fgHLUc1knsMYuE%253d



CNPJ

RAZÃO SOCIAL DO FORNECEDOR

VALOR DA PROPOSTA INICIAL

Marca: VOLCANO

Fabricante: VOLCANO

Modelo: CAMISA POLO

Descrição: Camisa Uniforme Material: Malha Poliéster, Tipo: Manga Curta, Tipo Colarinho: Gola Careca, Cor: Branca, Tamanho: Pp, Tipo Uso: Unissex, Características Adicionais: Overlock

Estado: SC Cidade: Blumenau Endereço: R DOUTOR ERNANI LELLES 140 Telefone: (47) 32048133 Email: volcanouniformes@gmail.com

27.116.740/0001-44 C. I. CONFECÇÕES EIRELI

R\$ 65,78

Marca: CLUB IMPACTO

Fabricante: CLUB IMPACTO

Modelo: CAMISA

Descrição: CAMISA TIPO POLO BRANCO TAMANHO P, tecido em malha retinca e abertura parcial com fechamento através de no mínimo 02 botões/caseados, Manga curta e barra embainhada, duas estampas no peito altura do peito de ambos os lados de 10 cm de diâmetro cada uma, Costas folha única, estampa nas costas de 15 cm de diâmetro (Logo Prefeitura de Assis), uma estampa na manga esquerda de 10 cm. TECIDO: Malha fria - AVIAMENTOS: Linhas de costura: 100% poliéster.

Estado: PR Cidade: Maringá Endereço: R PROFESSOR LAURO EDUARDO WERNECH, 787 Telefone: (44) 9815-9051

10.242.466/0001-57 GHC UNIFORMES PROFISSIONAIS LTDA

R\$ 70,00

Marca: GHC

Fabricante: GHC

Modelo: CAMISA

Descrição: Camisa Uniforme Material: Malha Poliéster, Tipo: Manga Curta, Tipo Colarinho: Gola Careca, Cor: Branca, Tamanho: Pp, Tipo Uso: Unissex, Características Adicionais: Overlock.

Estado: MG Cidade: Rio Novo Endereço: R EZEQUIEL RODRIGUES RINALDI, 332 Telefone: (31) 3274-1506 Email: ghc@ghcuniformes.com.br

04.113.609/0001-28 DIATHEKE INDUSTRIA E COMERCIO LTDA

R\$ 90,00

Marca: KALAZO

Fabricante: DIATHEKE

Modelo: CAMISA UNIFORME, MATERIAL MALHA POLIÉSTER, TIPO

Descrição: CAMISA UNIFORME, MATERIAL MALHA POLIÉSTER, TIPO MANEJA CURTA, TIPO COLARINHO GOLA CARECA, COR BRANCA, TAMANHO PP, TIPO USO UNISSEX, CARACTERÍSTICAS ADICIONAIS OVERLOCK.

Estado: RJ Cidade: Cambuci Endereço: R TRES DE OUTUBRO, 134 Nome de Contato: Fernando Telefone: (21) 3865-1409 Email: diathekeindustria.me@gmail.com

24.451.323/0001-60 HAIFFA TEXTIL EIRELI

R\$ 90,00

Marca: própria

Fabricante: própria

Modelo: mesma

Descrição: CAMISA TIPO POLO BRANCO TAMANHO P, tecido em malha retinca e abertura parcial com fechamento através de no mínimo 02 botões/caseados, Manga curta e barra embainhada, duas estampas no peito altura do peito de ambos os lados de 10 cm de diâmetro cada uma, Costas folha única, estampa nas costas de 15 cm de diâmetro (Logo Prefeitura de Assis), uma estampa na manga esquerda de 10 cm. TECIDO: Malha fria - AVIAMENTOS: Linhas de costura: 100% poliéster.

Estado: SP Cidade: Ribeirão Preto Endereço: R PATRIARCA, 230 Nome de Contato: Mariana Telefone: (16) 3236-5723 Email: rjberaao@hotmail.com

03.835.661/0001-25 NM CONFECÇÕES LTDA

R\$ 100,00

Marca: Davi Confecção

Fabricante: Davi Confecção

Modelo: CAMISA TIPO POLO

Descrição: CAMISA TIPO POLO BRANCO - Gola em malha retinca e abertura parcial com fechamento através de no mínimo 02 botões/caseados, Manga curta e barra embainhada, duas estampas na frente altura do peito de ambos os lados de 10 cm de diâmetro cada uma, Costas folha única, estampa nas costas de 15 cm de diâmetro (Logo Prefeitura de Assis), uma estampa na manga esquerda de 10 cm. TECIDO: Malha fria - AVIAMENTOS: Linhas de costura: 100% poliéster

Estado: MG Cidade: Itajubá Endereço: R DOUTOR HOFMANN, 220 Nome de Contato: Anelise D. Moellen Telefone: (36) 5022-4956 Email: habib@habib-decoracoes.com.br

36.782.020/0001-09 NEX TEXTIL ROUPAS E ACESSÓRIOS LTDA

R\$ 300,00

* VENCEDOR *

Marca: NEXTEXTIL

Fabricante: NEXTEXTIL

Modelo: TRADICIONAL

Descrição: CAMISA TIPO POLO BRANCO TAMANHO P, tecido em malha retinca e abertura parcial com fechamento através de no mínimo 02 botões/caseados, Manga curta e barra embainhada, duas estampas na frente altura do peito de ambos os lados de 10 cm de diâmetro cada uma, Costas folha única, estampa nas costas de 15 cm de diâmetro (Logo Prefeitura de Assis), uma estampa na manga esquerda de 10 cm. TECIDO: Malha fria - AVIAMENTOS: Linhas de costura: 100% poliéster



Relatório gerado no dia 25/04/2022 10:22:05 (IP: 201.150.148.54)

Código Validação: YwO13F7%2F%2boVm%2fBD3O0eDghVambNKgfmuw2YLMBGoqkOVAPfV%2RfV36h3AoVmy8%2fgHLUC1knsMYuE%3d

http://www.bancodeprecos.com.br/CertificadoAutenticidade?

token=YwO13F7%252f%252boVm%252fBD3O0eDghVambNKgfmuw2YLMBGoqkOVAPfV%252fV36h3AoVmy8%252fgHLUC1knsMYuE%253d



CNPJ: 31.760.647/0001-45 RAZÃO SOCIAL DO FORNECEDOR: INOVARE UNIFORMES E DISTRIBUIDORA EIRELI
 Estado: MG Cidade: Coronel Fabriciano Endereço: R. MARATIL GLENNIA BENEVIDES, 14 Telefone: (31) 9148-5548 Email: nextextil2020@gmail.com
 VALOR DA PROPOSTA INICIAL: R\$ 500,00

Marca: IN Fabricante: IN Modelo: IN
 Descrição: CAMISA TIPO POLO BRANCO TAMANHO P, M, G e GG - Cola em malha retílica e abertura parcial com fechamento através de no mínimo 02 botões /caseados; Manga curta e barra embainhada, duas estampas na frente altura do peito de ambos os lados de 10 cm de diâmetro cada uma, Costas toalha única, estampa nas costas de 15 cm de diâmetro (Logo Prefeitura de Assis), uma estampa na manga esquerda de 10 cm. TECIDO: Malha fina - AVIAMENTOS: Linhas d e costura: 100% poliéster.

Estado: MG Cidade: Belo Horizonte Endereço: AV MARCELO GONZ XAVIER, 629 Telefone: (61) 3658-4671 / (31) 2531-7869 Email: contato@inovareuniformes.com.br

Preço Site de Domínio Amplo I R\$ 56,00
 Inc. III Art. 5º da IN 65 de 07 de Julho de 2021

Site: Submarino (https://www.submarino.com.br)
 Produto: Camiseta Crochê Manga Curta Unissex
 Descrição: Anexo 1
 Data/Hora Inclusão: 01/06/2022 20:00:00
 CNPJ: 000.776.574/0001-60
 Telefone: 4003-2000
 Url: https://www.submarino.com.br/produto/35012515?par=zoom&hl=lower&s_term=COMPARADORESSUB&opn=COMPARADORESSUB&utm_source=zoom&utm_campaign=marca%3Asuba%3Bmidia%3Acomparedores%3Bformato%3A00%3Bdecampanha%3Azoom&fbclid=IwAR1c4797b3b74b95ae8d9626234cf6383&utm_content=fd1c4797b3b74b95ae8d9626234cf638

Item 2: Camisa regata promocional unissex em helanca light, tamanhos P, M, G e GG, costuradas na lateral com sublimação total frente e/ou costa parcial, pescoço redondo e com vies, cores diversas.

Preço Estimado: R\$ 38,00 (un) Percentual: Preço Estimado Calculado: R\$ 38,00 Média dos Preços Obtidos: R\$ 38,00

Quantidade	Descrição	Observação
5.000 Unidades	Camisa regata promocional unissex em helanca light, tamanhos P, M, G e GG, costuradas na lateral com sublimação total frente e/ou costa parcial, pescoço redondo e com vies, cores diversas	

Preço (Compras Governamentais) 1: Média das 3 Menores Propostas Iniciais R\$ 38,00
 Inc. I Art. 5º da IN 65 de 07 de Julho de 2021

Orgão: PREFEITURA DO MUNICÍPIO DE FLORESTAL Data: 24/12/2021 09:00
 Objeto: Aquisição de vestuário tipo uniforme para a secretaria de desporto e educação física. Modalidade: Pregão Eletrônico
 SRP: NÃO
 Descrição: Uniforme profissional - Uniforme Profissional Componentes: Camisa Regata E Calção Dry Fit, Tamanho: Sol-Medida, Material: 100% Poliéster, Características Adicionais: Recorte Lateral E Debrum, Tipo: Esportivo Identificação: NºPregão:1012021 / UASG:957779
 Lote/Item: 1/1
 Ata: Link Ata
 CatMat: 444685 - UNIFORME PROFISIONAL COMPONENTES:CAMISA REGATA E CALÇÃO DRY FIT, TAMANHO SOL-MEDIDA, MATERIAL 100% POLIÉSTER, CARACTERÍSTICAS ADICIONAIS:RECORTE LATERAL E DEBRUM, TIPO ESPORTIVO Fonte: www.comprasgovernamentais.gov.br
 Quantidade: 12
 Unidade: Unidade
 UF: PR





CNPJ RAZÃO SOCIAL DO FORNECEDOR VALOR DA PROPOSTA INICIAL
 32.947.401/0001-40 K.R. BRASIL INDUSTRIA E COMERCIO DE CONFECÇÕES EIRELI R\$ 38,00
 * VENCEDOR *

Marca: PRÓPRIA
 Fabricante: PRÓPRIA
 Modelo: NACIONAL
 Descrição: Uniforme Profissional Componentes: Camisa, Regata E Colção Dry Fit, Tamanho: Sob Medida, Material: 100% Poliéster, Características Adicionais Recorte Lateral E Debrum, Tipo: Esportivo

Estado: Cidade: Endereço: Telefone:
 PR Jandaia do Sul RUA ER CLEMENTINO S PUPPI, 273 (43) 9933-3929

05.162.027/0001-02 C.F. DE LIRA GOMES LTDA R\$ 38,00
 Marca: DIDANNA
 Fabricante: C.F. DE LIRA GOMES LTDA
 Modelo: UNIFORME
 Descrição: Regata DRY PREMIUM - BASQUETE, Material: 100% Estilmax em 3.000.000

Estado: Cidade: Endereço: Telefone: Email:
 RJ Nilópolis R CORONEL FERREIRA ED TL 2087 (21) 3960 4164 didannaconfeccoes@gmail.com

Item 3: Camisa tipo gola polo unissex em tecido piquê (acoste) tamanhos P, M, G e GG costuradas na lateral e bordadas, cores diversas

Preço Estimado: R\$ 64,19 (un) Percentual: Preço Estimado Calculado: R\$ 64,19 Média dos Preços Obtidos: R\$ 64,19

Quantidade	Descrição	Observação
4 000 Unidades	Camisa tipo gola polo unissex em tecido piquê (acoste) tamanhos P, M, G e GG costuradas na lateral e bordadas, cores diversas	

Preço (Compras Governamentais) 1: Média das 3 Melhores Propostas Iniciais R\$ 60,22
 Inc. 1 Art. 5º da IN 65 de 07 de Julho de 2013

Órgão: MINISTERIO DA DEFESA Data: 10/05/2022 09:00
 COMANDO DA MARINHA Modalidade: Pregão Eletrônico
 Centro de Intendência da Marinha em Natal SRP: SIM

Objeto: Registro de Preços para aquisição de peças e vestuário de inspeção naval para atender as necessidades da Captação dos Portos e Parâmetros (CPPE), das Organizações Militares Subordinadas ao Comando do 3º Distrito Naval e demais Órgãos participantes.

Identificação: Nº Pregão: 302021 / UASG: 783810
 Lote/Item: /2
 Ata: Link Ata
 Fonte: www.comprasgovernamentais.gov.br

Descrição: Camisa Masculina - Camisa Masculina Material Poliéster, Uso: Uniforme, Modelo Manga: Curta, Tipo Gola: Polo, Tamanho: Sob Medida, Quantidade: 495
 CatMat: 476860 - CAMISA MASCULINA MATERIAL POLIÉSTER, MODELO MANGA:CURTA, TIPO GOLA:POLO, TAMANHO: SOB MEDIDA, USO UNIFORME, Unidade: Unidade
 UF: RN

CNPJ RAZÃO SOCIAL DO FORNECEDOR VALOR DA PROPOSTA INICIAL
 19.666.371/0001-35 TULIPA COMERCIAL LTDA R\$ 60,00

Marca: própria
 Fabricante: propria
 Modelo: dry
 Descrição: Camisa polo masculina branca - Dry Fit, com a Gola Naval bordada no lado esquerdo do peito - silk-screen nas costas escrito "MARINHA DO BRASIL" e logo abaixo "INSPEÇÃO NAVAL", Tamanho médio, altura 43 e 50 - Medidas: altura 70cm, Ombro 53cm, peito 53cm, Barra 53cm.

Estado: Cidade: Endereço: Telefone: Email:
 PR Santo Antônio da Platina R DAS GRÁFICAS, 55 (43) 3554 2865/ (43) 9920-8141 tulipa-tricot@outlook.com

40.015.985/0001-43 RAYOR VINICIUS SALES DE JESUS 10221404422 R\$ 60,33
 * VENCEDOR *

Marca: PROPRIA
 Fabricante: PROPRIO
 Modelo: Camisa polo
 Descrição: Camisa polo masculina branca - Dry Fit, com a Gola Naval bordada no lado esquerdo do peito - silk-screen nas costas escrito "MARINHA DO BRASIL" e logo abaixo "INSPEÇÃO NAVAL", Tamanho médio, altura 43 e 50 - Medidas: altura 70cm, Ombro 53cm, peito 53cm, Barra 53cm





CPNJ	RAZÃO SOCIAL DO FORNECEDOR			Telefone	VALOR DA PROPOSTA INICIAL
Estado: PE	Cidade: Paudalho	Endereço: PC, PRAÇA PETROLO COMÉRCIO LTDA	Telefone: (71) 9220-8277	Email: rayorzinho73@gmail.com	
35.687.208/0001-05	PETBONE COMÉRCIO E INDÚSTRIA DE ARTIGOS PARA ANIMAIS LTDA				R\$ 60,33
Marca: medlume Fabricante: medlume Modelo: camisa Descrição: Camisa Masculina Material: Usô Uniforme, Modelo Manga: Curta, Tipo Gola: Polo, Tamanho: Sob Medida.					
Estado: SC	Cidade: Florianópolis	Endereço: R. ESTEVES JUNIOR, 90	Telefone: (48) 3025-7055		
22.713.730/0001-72	EDILSON PENTLADO CONFECÇÃO DE UNIFORMES				R\$ 60,33
Marca: Própria Fabricante: próprio Modelo: conforme edital Descrição: Descrição: Camisa Masculina Material: Polo, Tipo Uniforme, Modelo Manga: Curta, Tipo Gola: Polo, Tamanho: Sob Medida.					
Estado: PR	Cidade: Curitiba	Endereço: R. JORGE BORGES REVERE	Telefone: (41) 9569-2299	Email: uniformizzabrasil@yahoo.com.br	
19.835.542/0001-02	WW COMERCIAL EIRELI				R\$ 60,33
Marca: PRÓPRIA Fabricante: PRÓPRIA Modelo: CAMISA Descrição: Camisa polo masculina branca, com Dry Fit, com a Coroa Naval bordada no lado esquerdo do peito, silk-screen nas costas escrito "MARINHA DO BRASIL" e logo abaixo "INSPEÇÃO NAVAL". Tamanho médio Referência 48 a 50 - Medidas: Altura 70cm, Ombro 53cm, peito 53cm, Barra 53cm.					
Estado: PB	Cidade: Cabedelo	Endereço: AV GOVERNADOR FLÁVIO BORGES LACUINHO, 96	Nome de Contato: WACHER	Telefone: (83) 99985-8828	Email: wwcomercial7@gmail.com
37.350.835/0001-81	2 L COMERCIAL EIRELI				R\$ 60,33
Marca: 2l Fabricante: 2l Modelo: 2l Descrição: Camisa polo masculina branca, com Dry Fit, com a Coroa Naval bordada no lado esquerdo do peito, silk-screen nas costas escrito "MARINHA DO BRASIL" e logo abaixo "INSPEÇÃO NAVAL". Tamanho médio Referência 48 a 50 - Medidas: Altura 70cm, Ombro 53cm, peito 53cm, Barra 53cm.					
Estado: GO	Cidade: Goiânia	Endereço: AV PERIMETRAL, 4712	Telefone: (62) 3247-6594	Email: leonardo2307@outlook.com.br	
29.114.237/0001-85	MALU INDÚSTRIA E COMÉRCIO DE LPI'S E PRODUTOS HOSPITALARES EIRELI				R\$ 60,33
Marca: MALU Fabricante: MALU Modelo: GOLA POLO COM BORDADO E ESTAMPADO Descrição: Camisa polo masculina branca, com Dry Fit, com a Coroa Naval bordada no lado esquerdo do peito, silk-screen nas costas escrito "MARINHA DO BRASIL" e logo abaixo "INSPEÇÃO NAVAL". Tamanho médio Referência 48 a 50 - Medidas: Altura 70cm, Ombro 53cm, peito 53cm, Barra 53cm.					
Estado: SC	Cidade: Chapecó	Endereço: R. PEREIRA, 1153	Telefone: (49) 3138-0152	Email: maluindustria@gmail.com	
10.242.466/0001-57	GHC UNIFORMES E PRODUTOS PROFSSIONAIS LTDA				R\$ 60,33
Marca: GHC Fabricante: GHC Modelo: CAMISA Descrição: Camisa polo masculina branca, com Dry Fit, com a Coroa Naval bordada no lado esquerdo do peito, silk-screen nas costas escrito "MARINHA DO BRASIL" e logo abaixo "INSPEÇÃO NAVAL". Tamanho médio Referência 48 a 50 - Medidas: Altura 70cm, Ombro 53cm, peito 53cm, Barra 53cm.					
Estado: MG	Cidade: Rio Novo	Endereço: R. EZEQUIEL DE OLIVEIRA, 338	Telefone: (32) 3274-1505	Email: ghc@ghcuniformes.com.br	
36.929.562/0001-61	OSEAS EDIO DA SILVA 79977057753				R\$ 60,33
Marca: ESTRELA UNIFORMES Fabricante: ESTRELA UNIFORMES Modelo: CAMISA POLO Descrição: Camisa polo masculina branca, com Dry Fit, com a Coroa Naval bordada no lado esquerdo do peito, silk-screen nas costas escrito "MARINHA DO BRASIL" e logo abaixo "INSPEÇÃO NAVAL". Tamanho médio Referência 48 a 50 - Medidas: Altura 70cm, Ombro 53cm, peito 53cm, Barra 53cm.					
Estado: CE	Cidade: Fortaleza	Endereço: R. PLACIDO DE CASTRO, 397	Telefone: (85) 9690-6482	Email: estrelauniformes@yahoo.com	
14.201.938/0001-84	JBS COMÉRCIO DE UNIFORMES E EQUIPAMENTOS EIRELI				R\$ 62,00





CNPJ

RAZÃO SOCIAL DO FORNECEDOR

VALOR DA PROPOSTA INICIAL

Marca: JC UNIFORMES
 Fabricante: JC UNIFORMES
 Modelo: CAMISA
 Descrição: Camisa Masculina Material: Poliéster e Algodão, Uniforme, Modelo Manga: Curta, Tipo Gola: Polo, Tamanho: Sob Medida,

Estado:	Cidade:	Endereço:	Telefone:	Email:
RJ	Rio de Janeiro	R SAO JUDAS TADEU 100	(21) 9639-3024 / (21) 3153-5246	licitacao.julio@gmail.com

03.835.661/0001-25 NM CONFECÇÕES LTDA

R\$ 65,00

Marca: Davi Confeccão
 Fabricante: Davi Confeccão
 Modelo: Camisa polo masculina branca
 Descrição: Camisa polo masculina branca, em Dry Fit com a Órdea Naval bordada no lado esquerdo do peito, silk-screen nas costas escrito MARINHA DO BRA SIL e logo abaixo INSPEÇÃO NAVAL. Tamanho médio Referência 48 a 50 - Medidas: Altura 79cm, ombro 53cm, peito 53cm, Bacia 53cm

Estado:	Cidade:	Endereço:	Nome de Contato:	Telefone:	Email:
MG	Itajubá	R DOUTOR HOFMANN, 329	Antonui El Moallem	(35) 3622-4866	habib@habib-decoracoes.com.br

Preço (Compras Governamentais) 2 - Médio das 3 Melhores Propostas Iniciais

R\$ 73,00

inc. 1 Art. 5º da IN 65 de 07 de Julho de 2007

Órgão: PREFEITURA MUNICIPAL DE AURORA DO PARAÍ	Data: 07/02/2022 08:30
Objeto: Contratação de empresa especializada em confecção de malharia objetiva para atender as necessidades da prefeitura municipal de Aurora do Para - Para demais secretarias que compõem a administração municipal.	Modalidade: Pregão Eletrônico
	SRP: SIM
Descrição: Camisa Masculina - Camisa Masculina Material: Poliéster E Algodão, Usa Uniforme, Modelo Manga: Curta, Tipo Gola: Polo, Cor: Verde Musgo, Tamanho: Gg, Características Adicionais: Uniforme Modelo	Identificação: N°Pregão.92022 / UASG:980389
	Lote/Item: /33
	Ata: Link Ata
CatMat: 452653 - CAMISA MASCULINA MANGA CURTA, POLIÉSTER E ALGODÃO, MODELO MANGA CURTA, TIPO GOLA POLO, COR VERDE MUSGO, TAMANHO GG, CARACTERÍSTICAS ADICIONAIS: UNIFORME, USO: UNIFORME	Adjudicação: 09/02/2022 15:02
	Homologação: 09/02/2022 13:12
	Fonte: www.comprasgovernamentais.gov.br
	Quantidade: 100
	Unidade: Unidade
	UF: PA

CNPJ

RAZÃO SOCIAL DO FORNECEDOR

VALOR DA PROPOSTA INICIAL

05.162.027/0001-02 C.F. DE LIRA GOMES LTDA

R\$ 70,00

Marca: DIDANNA
 Fabricante: C.F. DE LIRA GOMES LTDA
 Modelo: UNIFORME
 Descrição: JALECO MASCULINO, TIPO ROUPÃO, COM BOTÕES NAS LATERAIS COM DETALHES PERSONALIZAD Especificação : TAM P, M, G, GG

Estado:	Cidade:	Endereço:	Telefone:	Email:
RJ	Nilópolis	R CORONEL FRADUZA COSTA, 2687	(21) 3050-4184	didannaconfeccoes@gmail.com

26.014.457/0001-49 T B DE MORAES COLHEITA VAREJISTA DE TECIDOS

R\$ 74,00

Marca: NORTE TEXTIL
 Fabricante: NORTE TEXTIL
 Modelo: JALECO
 Descrição: JALECO MASCULINO, TIPO ROUPÃO, COM BOTÕES NAS LATERAIS COM DETALHES PERSONALIZAD Especificação : TAM P, M, G, GG

Estado:	Cidade:	Endereço:	Telefone:	Email:
PA	Ananindeua	TRUF 17, 334	(01) 3653-1165	confecoesnorte@gmail.com

08.724.657/0001-03 GRAFICA DR SILVA LTDA

R\$ 75,00

* VENCEDOR *

Marca: DR SILVA
 Fabricante: DR SILVA
 Modelo: DR SILVA
 Descrição: JALECO MASCULINO, TIPO ROUPÃO, COM BOTÕES NAS LATERAIS COM DETALHES PERSONALIZAD Especificação : TAM P, M, G, GG

Estado:	Cidade:	Endereço:	Telefone:
PA	Mãe do Rio	TRUF BARBOSA, 326	(91) 3444-1822





CNPJ	RAZÃO SOCIAL DO FORNECEDOR	VALOR DA PROPOSTA INICIAL
29.366.508/0001-90	M R MANANIN COMERCIAL EIRELI	R\$ 75,16
Marca: proprio Fabricante: próprio Modelo: JAL-PA Descrição: JALECO MASCULINO, TIPO ROUPÃO COM BOLSOS NAS LATERAIS COM DETALHES PERSONALIZADO Especificação: TAM P, M, G, GG		
Estado: PA	Cidade: Ananindeua	Endereço: TRAVESSA 201, Nº 5, 1282
		Telefone: (91) 6111-2543
		Email: mmananin@gmail.com
07.045.994/0001-01	ROSILENE TURIATI BRAZZINI	R\$ 75,16
Marca: PROTY Fabricante: PROTY Modelo: UNI Descrição: JALECO MASCULINO, TIPO ROUPÃO COM BOLSOS NAS LATERAIS COM DETALHES PERSONALIZADO Especificação: TAM P, M, G, GG		
Estado: RS	Cidade: Erechim	Endereço: R FREDERICO MORGAN 83
		Telefone: (54) 3520-9419
		Email: mcrlass@moriass.com.br
13.498.235/0001-05	L.E. COMERCIO VAREJISTA DE ARTIGOS DO VESTUÁRIO EIRELI	R\$ 75,16
Marca: PROPRIA Fabricante: PROPRIA Modelo: JALECO Descrição: JALECO MASCULINO, TIPO ROUPÃO COM BOLSOS NAS LATERAIS COM DETALHES PERSONALIZADO Especificação: TAM P, M, G, GG		
Estado: PA	Cidade: Ananindeua	Endereço: TRAVESSA DIGNIDADE, Nº 10, LOTE 03 BARBALHEZ, 96
		Telefone: (91) 8061-3977
		Email: lecomercioeservicos@hotmail.com
19.085.981/0001-45	MLX CONFECÇÕES INDUSTRIA E COMERCIO EIRELI	R\$ 75,16
Marca: PROPRIA Fabricante: PROPRIA Modelo: JALECO Descrição: JALECO MASCULINO, TIPO ROUPÃO COM BOLSOS NAS LATERAIS COM DETALHES PERSONALIZADO Especificação: TAM P, M, G, GG		
Estado: PA	Cidade: Ananindeua	Endereço: ROD BR 316 KM 05 TRPO, SAO PEDRO, SN
		Nome de Contato: Paschoa Vieira
		Telefone: (91) 3242-1597
		Email: mlx@arnazonet.com.br
27.095.478/0001-07	SILEL INDUSTRIA DE CONFECÇÕES LTDA	R\$ 75,16
Marca: ELISIL Fabricante: ELISIL Modelo: CAMISA MASCULINA Descrição: JALECO MASCULINO, TIPO ROUPÃO COM BOLSOS NAS LATERAIS COM DETALHES PERSONALIZADO Especificação: TAM P, M, G, GG, CONFORME ESPECIFICAÇÕES EM EDITAL		
Estado: PR	Cidade: Apucarana	Endereço: R. JUNÍLIA, 799
		Telefone: (43) 3212-3222
		Email: silel@elisil.com.br
Preço (Compras Governamentais) 3: Média das 3 Melhores Propostas Iniciais		R\$ 67,56
<i>Art. 14º da IN 05 de 07 de Julho de 2021</i>		
Órgão: PREFEITURA MUNICIPAL DE AURORA DO PARÁ	Data: 07/02/2022 08:30	
Objeto: Contratação de empresa para prestação de confecção de malharia, objetivando atender as necessidades da prefeitura municipal de Aurora do Pará - PA e demais secretarias que compõem a Prefeitura Municipal	Modalidade: Pregão Eletrônico	
	SRP: SIM	
Descrição: Camisa Masculina - Camisa Masculina Material: Poliéster e Algodão, Uso: Uniforme, Modelo Manga: Curta, Tipo Gola: Polo, Cor: Verde Musgo, Tamanho: Gg, Características Adicionais: Costureira Modelo	Identificação: Nº Pregão 92022 / UASG 980389	
	Lote/Item: /42	
	Ata: Link Ata	
CatMat: 452653 - CAMISA MASCULINA MATERIAL POLIESTER E ALGODÃO, MODELO MANGA CURTA, TIPO GOLAPOLÍCLO, COR VERDE MUSGO, TAMANHO GG, CARACTERÍSTICAS ADICIONAIS: CONFORME MODELO, USO UNIFORME	Adjudicação: 08/02/2022 15:02	
	Homologação: 09/02/2022 13:13	
	Fonte: www.comprasgovernamentais.gov.br	
	Quantidade: 350	
	Unidade: Unidade	
	UF: PA	
CNPJ	RAZÃO SOCIAL DO FORNECEDOR	VALOR DA PROPOSTA INICIAL
13.498.235/0001-05	L.E. COMERCIO VAREJISTA DE ARTIGOS DO VESTUÁRIO EIRELI	R\$ 66,67





CNPJ

RAZÃO SOCIAL DO FORNECEDOR

VALOR DA PROPOSTA INICIAL

Marca: PRÓPRIA
Fabricante: PRÓPRIA
Modelo: LENÇOL
Descrição: LENÇOL PARA LEITO ADULTO NO TELA 268X118 CM NO TECIDO BRIM NAS CORES VERDE, BRANCO E AZUL

Especificação: NAS CORES VERDE, BRANCO

Estado: PA Cidade: Ananindeua Endereço: TRAVESSA DOCTEOR DR LUDERCIO BARRALHO, 98 Telefone: (91) 8061-3977 Email: lescomercioservicos@hotmail.com

08.724.657/0001-03 GRAFICA DR SILVA LTDA R\$ 68,00
* VENCEDOR *

Marca: DR SILVA
Fabricante: DR SILVA
Modelo: DR SILVA
Descrição: LENÇOL PARA LEITO ADULTO NO TELA 268X118 CM NO TECIDO BRIM NAS CORES VERDE, BRANCO E AZUL

Estado: PA Cidade: Mãe do Rio Endereço: TP RUI BARBOSA, 325 Telefone: (91) 3444-1822

05.162.027/0001-02 C.F. DE LIRA GOMES LTDA R\$ 68,00

Marca: DIDANNA
Fabricante: C.F. DE LIRA GOMES LTDA
Modelo: UNIFORME
Descrição: LENÇOL PARA LEITO ADULTO NO TELA 268X118 CM NO TECIDO BRIM NAS CORES VERDE, BRANCO E AZUL

Estado: RJ Cidade: Nilópolis Endereço: R CORONEL FERREIRA LITE, 2687 Telefone: (21) 3881-4164 Email: didannaconfcooes@gmail.com

19.575.409/0001-64 LUIS MIGUEL VILIRA MARQUES EIRELI R\$ 68,65

Marca: MS
Fabricante: MS
Modelo: MS
Descrição: Camisa Masculina Material: Puro Algodão, Uso: Uniforme, Modelo: Manga curta, Tipo: Gola, Poço, Cor: Verde Musgo, Tamanho: Gg, Características Adicionais: Conforme Modelo

Estado: GO Cidade: Goiânia Endereço: R TEL. 1117 Telefone: (62) 3287-9292 Email: servico@concessionariaeditora.com.br

44.258.961/0001-76 R C MURILO CONFECÇÕES LTDA R\$ 68,67

Marca: RCA
Fabricante: R C MURILO CONFECÇÕES LTDA
Modelo: LENÇOL
Descrição: LENÇOL PARA LEITO ADULTO NO TELA 268X118 CM NO TECIDO BRIM NAS CORES VERDE, BRANCO E AZUL

Estado: PA Cidade: Belém Endereço: TV DOS TURFANINHAS, 248 Telefone: (91) 9293-4003 Email: rcnrempreendimentos@gmail.com

29.366.508/0001-90 M R M ANANIN COMERCIAL EIRELI R\$ 68,67

Marca: próprio
Fabricante: próprio
Modelo: LEN-LEITO-PA
Descrição: LENÇOL PARA LEITO ADULTO NO TELA 268X118 CM NO TECIDO BRIM NAS CORES VERDE, BRANCO E AZUL

Estado: PA Cidade: Ananindeua Endereço: TRAVESSA VE 57 A, 1282 Telefone: (91) 8115-343 Email: mrmananin@gmail.com

24.728.467/0001-10 N. S. KARYDI EIRELI R\$ 68,67

Marca: Própria
Fabricante: Propria
Modelo: Própria
Descrição: LENÇOL PARA LEITO ADULTO NO TELA 268X118 CM NO TECIDO BRIM NAS CORES VERDE, BRANCO E AZUL

Estado: SP Cidade: Bragança Paulista Endereço: RODOVIA VILHOTO MORETTO, 1564 Nome do signatário: BRUNO Telefone: (11) 4102-7785 Email: cksolucoes@bol.com.br

25.014.457/0001-49 T B DE MORAIS COMERCIO VAREJISTA DE TECIDOS R\$ 126,00





CNPJ

RAZÃO SOCIAL DO FORNECEDOR

VALOR DA PROPOSTA INICIAL

Marcã: NORTE TEXTIL
Fabricante: NORTE TEXTIL
Modelo: LENÇOL
Descrição: LENÇOL PARA LEITO ADULTO M 251X118 CM NO TECIDO BRIM HAS DE 200 VERDE, BRAN

Email: contec.coesnorte@gmail.com

Estado: PA Cidade: Ananindeua Endereço: R. GAL. 97, 452 Telefone: (91) 3363-4466

41.481.994/0001-92 GENESIS CONFILDOCES LTDA

R\$ 160,00

Marcã: Gênesis
Fabricante: Gênesis
Modelo: Enxoval Hospitalar
Descrição: LENÇOL PARA LEITO ADULTO M 251X118 CM NO TECIDO BRIM HAS DE 200 VERDE, BRAN

Estado: RJ Cidade: Rio de Janeiro Endereço: R. CERALTA JARDIM TUPACURVIM, 170

Nome de contato: Vania Telefone: (21) 3154-2401 Email: genesisrjcontato@gmail.com

Preço (Compras Governamentais) 4. Média das 3 Melhores Propostas Iniciais

R\$ 56,00

Inc. 1 Art. 5º da IN 65 de 07 de Julho de 2021

Órgão: COMANDO DO EXERCITO
1 REGIMENTO DE CAVALARIA TACANIZADO/RS

Data: 01/02/2022 00:00
Modalidade: Dispensa de Licitação
SRP: NÃO

Objeto: Aquisição de material de consumo
Descrição: CAMISA MASCULINA, CAMISA MASCULINA, MATERIAL PIQUE, MODELO MANGA MEIA MANGA TIPO BOLA POLO, COR PRETA, TAMANHO SOB MEDIDA, CARACTERÍSTICAS ADICIONAIS CONFORME MODELO

Identificação: Dispensa de Licitação Nº 10/2022 / UASG: 160376

Lote/Item: 2/1

Ata: N/A

Fonte: www.comprasgovernamentais.gov.br

Quantidade: 20

Unidade: Unidade

UF: RS

CNPJ

RAZÃO SOCIAL DO FORNECEDOR

VALOR DA PROPOSTA INICIAL

29.164.839/0001-47 ROSELISE GUTERRES CABRAL
* VENCEDOR *

R\$ 56,00

Marcã: ROSELISE GUTERRES CA

Fabricante: Fabricante não informado

Descrição: CAMISA MASCULINA, MATERIAL PIQUE, MODELO MANGA MEIA MANGA, TIPO BOLA POLO, COR PRETA, TAMANHO SOB MEDIDA, CARACTERÍSTICAS ADICIONAIS CONFORME MODELO

Estado: RS Cidade: Itaqui Endereço: R. S. D. GONCALVES CORREA LOPES, 1032

Telefone: (55) 9698-6244

Item 4: Camiseta básica com mangas compridas, em PV, tamanhos P, M, G, e GG, estampas em sublimação, cores diversas.

Preço Estimado: R\$ 63,56 (un)

Percentual:

Preço Estimado Calculado: R\$ 63,56

Média dos Preços Obtidos: R\$ 63,56

Quantidade

Descrição

Observação

10.000 Unidades

Camiseta básica com mangas compridas, em PV, tamanhos P, M, G, e GG, estampas em sublimação, cores diversas.

Preço (Compras Governamentais) 1. Média das 5 Melhores Propostas Iniciais

R\$ 55,00

Inc. 1 Art. 5º da IN 65 de 07 de Julho de 2021

Órgão: PREFEITURA MUNICIPAL DE SAUNÍSIO/PA

Data: 08/12/2021 09:00

Objeto: Contratação de Empresa Especializada na Prestação de Serviços de Coleta, Separação e Malharia em Geral

Modalidade: Pregão Eletrônico

SRP: SIM



Relatório gerado no dia 25/04/2022 10:22:05 (IP: 201.150.148.54)

Código Validação: YwO13F7%2f%2boVm%2fBD3O0eDghVambNKgfmuw2YLMBGoqkOVAPV%252fv36h3AoVmy8%2fgHLUC1knsMYuE%3d

http://www.bancodeprecos.com.br/CertificadoAutenticidade?

token=YwO13F7%252f%252boVm%252fBD3O0eDghVambNKgfmuw2YLMBGoqkOVAPV%252fv36h3AoVmy8%252fgHLUC1knsMYuE%253d



Descrição: Confeção Bordado Aviamento de Roupa / fardamento / camiseta
 Confeção CAMISA COM MANGA COMPRIDA EM TECIDO ALGODÃO NOS
 TAMANHOS P,M E G ESPECIFICAÇÃO DE ACORDO COMO ANEXO II DO E
 DITAL
 CatSer: 10030 - CONFECAO BORDADO AVIAMENTO DE ROUPA FARDAMENTO
 CAMISETA

Identificação: N°Pregão:442021 / UASG:55523
 Lote/Item: 2/13
 Ata: Link Ata
 Fonte: www.comprasgovernamentais.gov.br
 Quantidade: 1.000
 Unidade: UNIDADE
 UF: PA

CNPJ	RAZÃO SOCIAL DO FORNECEDOR	VALOR DA PROPOSTA INICIAL
42.268.949/0001-17 * VENCEDOR *	VGRE CONFECÇÃO E DISTRIBUIÇÃO DE MALHAS, L BRINDES EIRELI	R\$ 55,00
Marca: Marca não informada Fabricante: Fabricante não informado Descrição: CAMISA COM MANGA COMPRIDA EM TECIDO ALGODÃO NOS TAMANHOS P,M E G		
Estado: CE	Cidade: Várzea Alegre	Endereço: AVENIDA PAI RAIMUNDO, 1581
		Telefone: (85) 3411-3153
		Email: essencialbrindes@hotmail.com
13.498.235/0001-05	L E COMERCIO VAREJISTA DE ARTIGOS DE VESTUÁRIO EIRELI	R\$ 55,00
Marca: Marca não informada Fabricante: Fabricante não informado Descrição: CAMISA COM MANGA COMPRIDA EM TECIDO ALGODÃO NOS TAMANHOS P,M E G		
Estado: PA	Cidade: Ananindeua	Endereço: TRAVESSA DOB DE MANGA DIERGIO BARBALHO, 58
		Telefone: (91) 8061-5977
		Email: lecomerciosservicos@hotmail.com
30.577.619/0001-24	MARIA ELIZABETH MOURA MORALES CONFECÇÕES EIRELI	R\$ 55,00
Marca: Marca não informada Fabricante: Fabricante não informado Descrição: CAMISA COM MANGA COMPRIDA EM TECIDO ALGODÃO NOS TAMANHOS P,M E G		
Estado: PR	Cidade: Jandaia do Sul	Endereço: R. PRIMAVERA, 50
		Telefone: (41) 3462-4313
		Email: licitacoesme@gmail.com
15.564.580/0001-17	MYO2 SOLUCOES EM SAUDE INDUSTRIA EIRELI	R\$ 55,00
Marca: Marca não informada Fabricante: Fabricante não informado Descrição: CAMISA COM MANGA COMPRIDA EM TECIDO ALGODÃO NOS TAMANHOS P,M E G Fabricante: Myo2 Soluções em Saúde, Marca: Myo2, Modelo: Camisa manga comprida		
Estado: PA	Cidade: Ananindeua	Endereço: ROD DO MARIO GOYAS, 110
		Nome de Contato: GENNY
		Telefone: (91) 98171-7345
		Email: qualityvendas@gmail.com
01.237.548/0001-12	BETBI INDUSTRIA DE CONFECÇÕES E BRINDES - EIRELI	R\$ 55,00
Marca: Marca não informada Fabricante: Fabricante não informado Descrição: Confeção CAMISA COM MANGA COMPRIDA EM TECIDO ALGODÃO NOS TAMANHOS P,M E G ESPECIFICAÇÃO DE ACORDO COMO ANEXO II DO E DITAL		
Estado: PR	Cidade: Apucarana	Endereço: R. SIUCIUI, 196
		Nome de Contato: ELIZABETE ARDIGU
		Telefone: (41) 94134948
		Email: licitacao.betbi@gmail.com
44.231.319/0001-01	TRINITY SOLUÇÕES & SERVIÇOS LTDA	R\$ 55,00
Marca: Marca não informada Fabricante: Fabricante não informado Descrição: Confeção CAMISA COM MANGA COMPRIDA EM TECIDO ALGODÃO NOS TAMANHOS P,M E G ESPECIFICAÇÃO DE ACORDO COMO ANEXO II DO E DITAL		
Estado: PA	Cidade: Marituba	Endereço: R. CLAUDIO BARBOSA DA SILVA, 190
		Telefone: (91) 3411-3153
		Email: trinityinvestimentos@hotmail.com
29.366.508/0001-90	M R M ANANIN COMERCIAL EIRELI	R\$ 55,00
Marca: Marca não informada Fabricante: Fabricante não informado Descrição: CAMISA COM MANGA COMPRIDA EM TECIDO ALGODÃO NOS TAMANHOS P,M E G		
Estado: PA	Cidade: Ananindeua	Endereço: TRAVESSA WE 2 A, 1582
		Telefone: (91) 9111-2543
		Email: mрманanin@gmail.com
17.151.464/0001-00	H R DE SOUZA COMERCIO DE ARTIGOS DE VESTUÁRIO E ACESSÓRIOS EIRELI	R\$ 55,00





CNPJ

RAZÃO SOCIAL DO FORNECEDOR

VALOR DA PROPOSTA INICIAL

Marca: Marca não informada
Fabricante: Fabricante não informado
Descrição: Confeccção CAMISA COM MANGA COMPRIDA, EM TECIDO ALGODÃO COM TAMBORÉM E G. ESPECIFICAÇÃO DE ACORDO COMO ANEXO II DO EDITAL

Estado: PA, Cidade: Belém, Endereço: AV ALONDRINHA, 17, Telefone: (91) 8244-4824

03.835.661/0001-25 NM CONFECÇÕES LTDA R\$ 55,00

Marca: Marca não informada
Fabricante: Fabricante não informado
Descrição: Confeccção CAMISA COM MANGA COMPRIDA, EM TECIDO ALGODÃO COM TAMBORÉM E G. ESPECIFICAÇÃO DE ACORDO COMO ANEXO II DO EDITAL

Estado: MG, Cidade: Itajuba, Endereço: R DOUTOR HOFMANN, 220, Nome do Contato: Antonio Chaves, Telefone: (31) 3423-4066, Email: habib@habib-decoracoes.com.br

29.228.030/0001-31 GALEGOS IMPORTADORA LTDA R\$ 400,00

Marca: Marca não informada
Fabricante: Fabricante não informado
Descrição: CAMISA COM MANGA COMPRIDA, EM TECIDO ALGODÃO COM TAMBORÉM E G. ESPECIFICAÇÃO DE ACORDO COMO ANEXO II DO EDITAL

Estado: SP, Cidade: São Paulo, Endereço: R SOLANGE NUNES, 95, Telefone: (11) 11330-8987, Email: madamartins.rodriguez@gmail.com

Preço (Outros Entes Públicos) 1: Media das 3 Melhores Propostas iniciais R\$ 72,11
Inc. II Art. 5º da IN 65 de 07 de Julho de 2007

Órgão: PREFEITURA MUNICIPAL DE RIO BRANCO
Objeto: SERVIÇO DE CONFECCOES E FORNECIMENTO DE UNIFORMES, CULETOS, CAMISETAS, LENÇÓIS PERSONALIZADOS, AVENTAIS E FARDAMENTO
Descrição: UNIFORME - DO TIPO CAMISETA DE MANGA COMPRIDA COM PROTEÇÃO U.V.A, BLOQUEIO DE 99% DOS RAIOS UV A E UV B, FATOR 50 (FPU50+) QUE NAO SAI APOS AS LAVAGENS, 90% POLIAMIDA 10% ELASTANO TAMANHOS DIVERSOS E CORES. - UNIFORME - DO TIPO CAMISETA DE MANGA COMPRIDA COM PROTEÇÃO U.V.A BLOQUEIO DE 99% DOS RAIOS UV A E UV-B, FATOR 50 (FPU50+) QUE NAO SAI APOS AS LAVAGENS, 90% POLIAMIDA 10% ELASTANO, TAMANHOS DIVERSOS E CORES.
Data: 26/04/2022 00:00
Modalidade: PREGÃO PRESENCIAL
SRP: NÃO
Identificação: 00001922
Lote/Item: 1/18
Ata: N/A
Fonte: 177.222.239.46:8040/transparencia/
Quantidade: 40
Unidade: 00001
UF: MT

CNPJ RAZÃO SOCIAL DO FORNECEDOR VALOR DA PROPOSTA INICIAL

45.025.788/0001-29 BEATRIZ NUNES RIBEIRO 06450775181 R\$ 72,11
* VENCEDOR *

Marca: Marca não informada
Fabricante: Fabricante não informado
Descrição: Descrição não informada
Estado: MT, Cidade: Rio Branco, Endereço: 104 AVENIDA AV DOS IMIGRANTES, 911, Telefone: (66) 3618-6562, Email: saurakeia@hotmail.com

